Типы сетей
(Локальная, Intranet, Extranet; Глобальная)

Сеть - это совокупность устройств, соединенных по определенным правилам и обеспечивающих надежный обмен информацией.

Локальная сеть -

это система взаимосвязанных компьютеров, работающих в пределах одного помещения, здания, одной организации.

Одноранговая -
все компьютеры равноправны между собой.

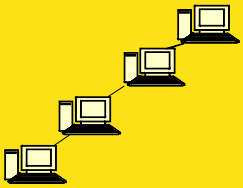

Клиент - сервер -
используются для хранения всей информации в сети

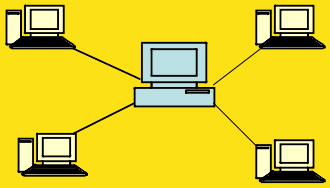

Intranet -

это внутренняя корпоративная сеть, построенная на интернет-технологиях.

Extranet -

это корпоративная сеть, использующая Интернет-технологии для внутри корпоративных целей.

Глобальная сеть —

компьютерная сеть, охватывающая большие территории и включающая в себя большое число компьютеров.